

PRIJAVA OŽDREBLJENJA KOBILE PASMINE ENGLESKI PUNOKRVNJAK

Priposni dnevnik br. _____
upisuje MP

UELN prijavljenog grla _____
upisuje MP

PODACI O KOBILI

Ime kobile	Godina rođenja	Jedinstveni životni broj (UELN)
------------	----------------	---------------------------------

PODACI O PASTUHU

Ime pastuha	Godina rođenja	Jedinstveni životni broj (UELN)
-------------	----------------	---------------------------------

PODACI O NOVOROĐENOM ŽDREBETU

DATUM ŽDREBLJENJA		MJESTO ROĐENJA	
-------------------	--	----------------	--

SPOL ŽDREBETA	<input type="checkbox"/> muško <input type="checkbox"/> žensko	BOJA ŽDREBETA	
---------------	--	---------------	--

IME ŽDREBETA (tri prijedloga)			
----------------------------------	--	--	--

ŽDREBE JE	<input type="checkbox"/> živo rođeno <input type="checkbox"/> mrtvo rođeno <input type="checkbox"/> uginulo, dana _____
-----------	---

* Ispunjavati samo ukoliko su oždrebljene dvojke:	SPOL:	ŽDREBAD JE:
	<input type="checkbox"/> oba muška	<input type="checkbox"/> živo rođena <input type="checkbox"/> mrtvo rođena
	<input type="checkbox"/> oba ženska	<input type="checkbox"/> jedno uginulo, dana _____
	<input type="checkbox"/> muško i žensko	<input type="checkbox"/> oba uginula, dana _____
		<input type="checkbox"/> pobačena, dana _____

PODACI O VLASNIKU / NAJAMNIKU KOBILE

Ime i prezime vlasnika / najamnika _____

JIBG _____ IKG _____

Šifra vlasnika / najamnika _____

Adresa vlasnika / najamnika _____

Tel. _____ Mob. _____

Svojim potpisom potvrđujem

- da je kobilica pripuštena prirodnim putem te da nije korištena metoda umjetnog osjemenjivanja, embrio transfera, kloniranja ili bilo koji drugi oblik genetske manipulacije koji ovdje nije naveden,
- da sam upoznat/a sa *Pravilima o vođenju matične evidencije konja pasmine engleski punokrvnjak hrvatskog uzgoja*,
- da su svi gore navedeni podaci prema mom saznanju točni i istiniti.

Datum prijave: _____

Potpis vlasnika / najamnika kopitara

OPIS ŽDREBETA

(obavezno ucrtati bijele oznake i zvrkove dlake - pogledati terminologiju opisa)

* BIJELE OZNAKE OZNAČAVAJU SE CRVENOM, A ZVRKOVI DLAKE CRNOM BOJOM

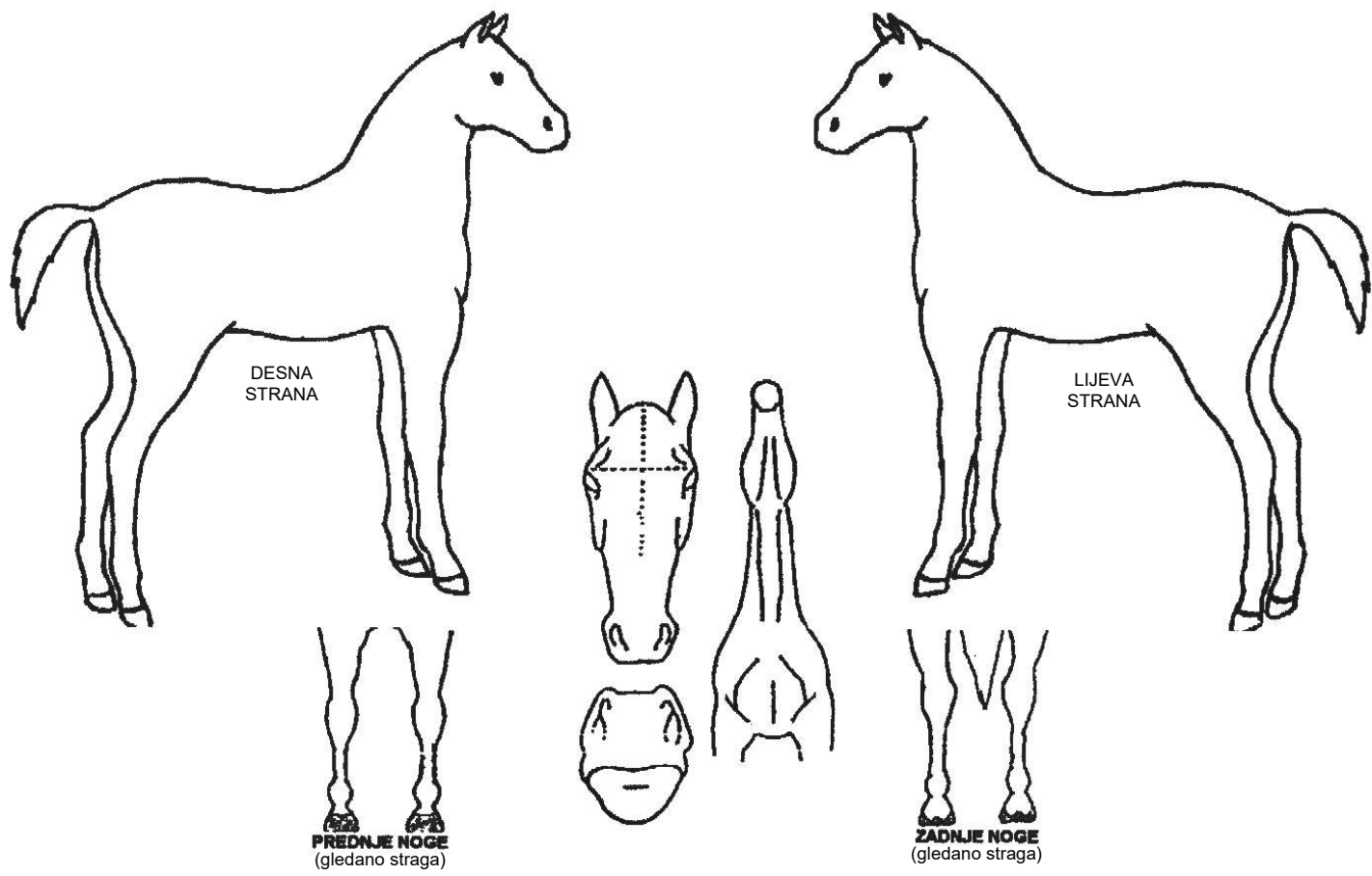

TERMINOLOGIJA OPISA

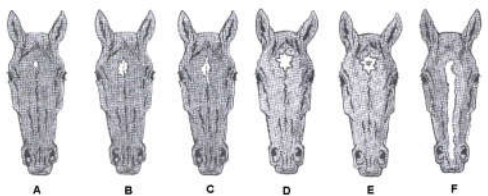

OZNAKE NA GLAVI:

- A – gruša
- B – cvijet
- C – plamen
- D – zvijezda
- E – prstenasta zvijezda
- F – lisa
- G – široka lisa
- H – spojena zvijezda i lisa
- I – prekinuta lisa
- J – brnja
- K – bijela njuška
- L – lampasta glava

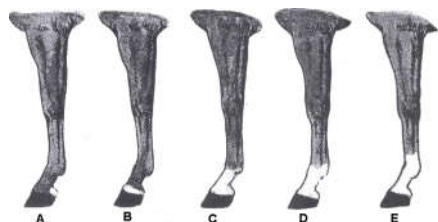
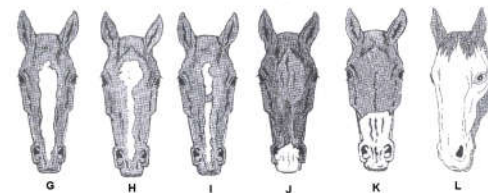

OZNAKE NA NOGAMA:

- A – petast
- B – krunast
- C – putast
- D i E – visoko putast
- F – polučarapast
- G – prošarano visoko čarapast
- H – prošarano polučarapast
- I – visoko čarapast
- J – gaćast

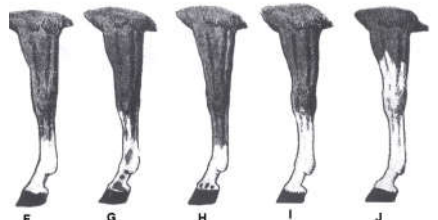

VAŽNE NAPOMENE

- prijavu oždrebljenja popunjava isključivo vlasnik ili najamnik sa uredno priloženim ugovorom o najmu
- prijava oždrebljenja dostavlja se najkasnije 28 dana od datuma oždrebljenja kobile
- prijava oždrebljenja mora biti dostavljena sa priloženim originalnim primjerkom potvrde o pripustu
- nepotpune prijave, kao i prijave koje nisu dostavljene zajedno sa potvrdom o pripustu bit će vraćene pošiljatelju
- ukoliko je prijava vraćena pošiljatelju na doradu, smatra se da postupak registracije novorođenog grla nije ni započeo
- uredno zaprimljene prijave bit će uvedene u uzgojnu evidenciju i dokaz su vjerodostojnosti podataka pri označavanju grla
- ukoliko ispunjeni podaci i dijagramski opis s prijave oždrebljenja nisu sukladni s grlom koje je prijavljeno za označavanje, grlo neće biti označeno i uvedeno u evidenciju MP prema prijavi oždrebljenja, na odgovornost vlasnika/najamnika kobile
- u slučaju uginuća ždrebeta prije dostavljanja prijave oždrebljenja, ista mora biti popraćena ovjerenim veterinarskim zapisnikom o uginuću ždrebeta